

# CÁCH HẠ GIÁ TRONG PHẦN MỀM VINASOFT

- 1/ Sleva theo % cho từng mặt hàng
- 2/ Sleva cho tất cả các mặt hàng theo %
- 3/ Sleva cho một số danh mục, ví dụ không sleva cho mục Alkohol/Tabak...v.v.
- 4/ Sleva theo korun
- 5/ Sleva theo thẻ VIP khách hàng, ví dụ 10kc là giá bt, có thẻ thì được xuống 5kc.
- 6/ Sleva theo kredit mua hàng
- 7/ Phiên bản in ấn dễ dàng phiếu slevovy kupon (phiếu hạ giá)
- 8/ Gửi thư akce cho khách hàng qua phần mềm
- 9/ Sleva theo giờ nhất định
- 10/ Sleva % theo số điểm / kredit
- 11/ Sleva % theo ngày đến
- 12/ Sleva % cài đặt sẵn
- 13/ Sleva % cài đặt sẵn theo mức tổng tiền hóa đơn
- 14/ Sleva % theo cấp độ thành viên
- 15/ Tích QR CODE vào hóa đơn để đánh giá hoặc làm đường link vào trang web
- 16/ In Kupon hạ giá liền ngay dưới hóa đơn
- 17/ Kích hoạt chức năng cho phép sử dụng kredit có hạn 1 năm từ ngày nạp
- 18/ Thông báo ngày sinh nhật của khách

# 1. Sleva theo % cho một mặt hàng

Sau khi chip hàng xong, nếu bạn muốn sleva cho 1 mặt hàng nào đó, thì hãy ấn vào mã đó. Vào bảng giá.

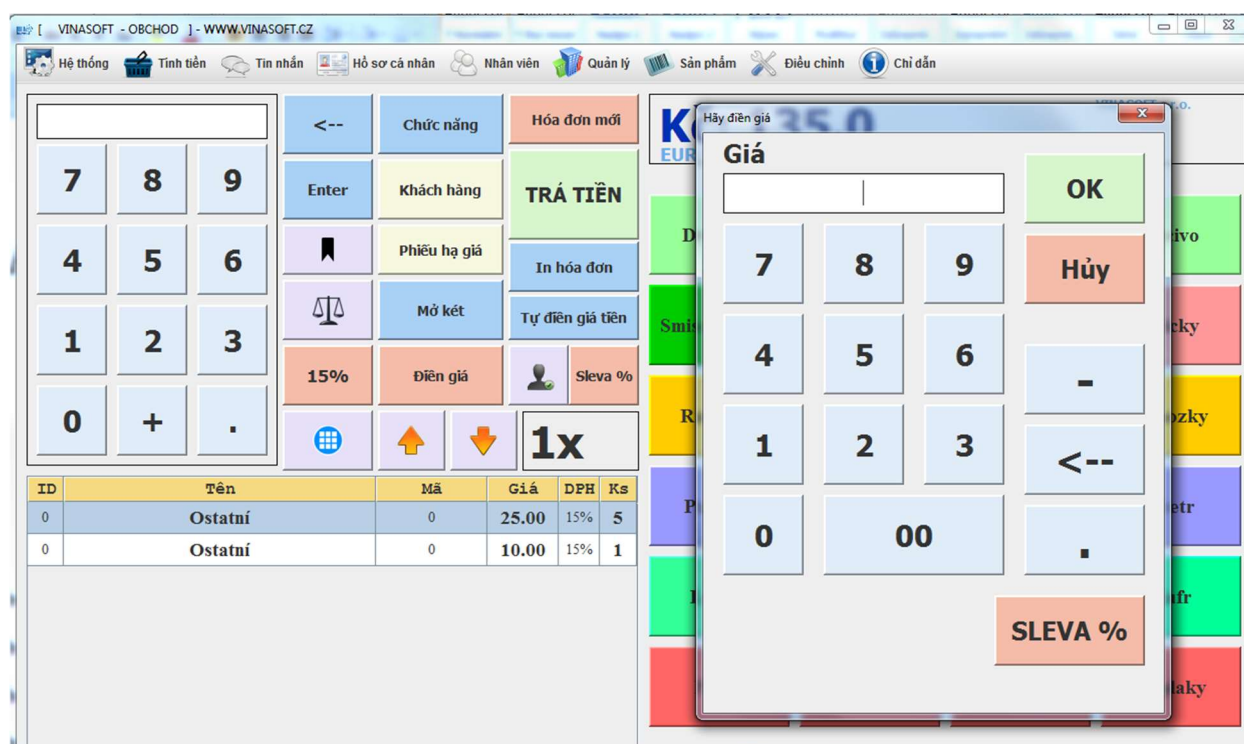

Ở bảng giá, bạn điền % bạn muốn hạ giá là gì, rồi ấn vào nút SLEVA %.

Ví dụ: 5 -> SLEVA %.

## 2. Sleva cho tất cả các mặt hàng theo %

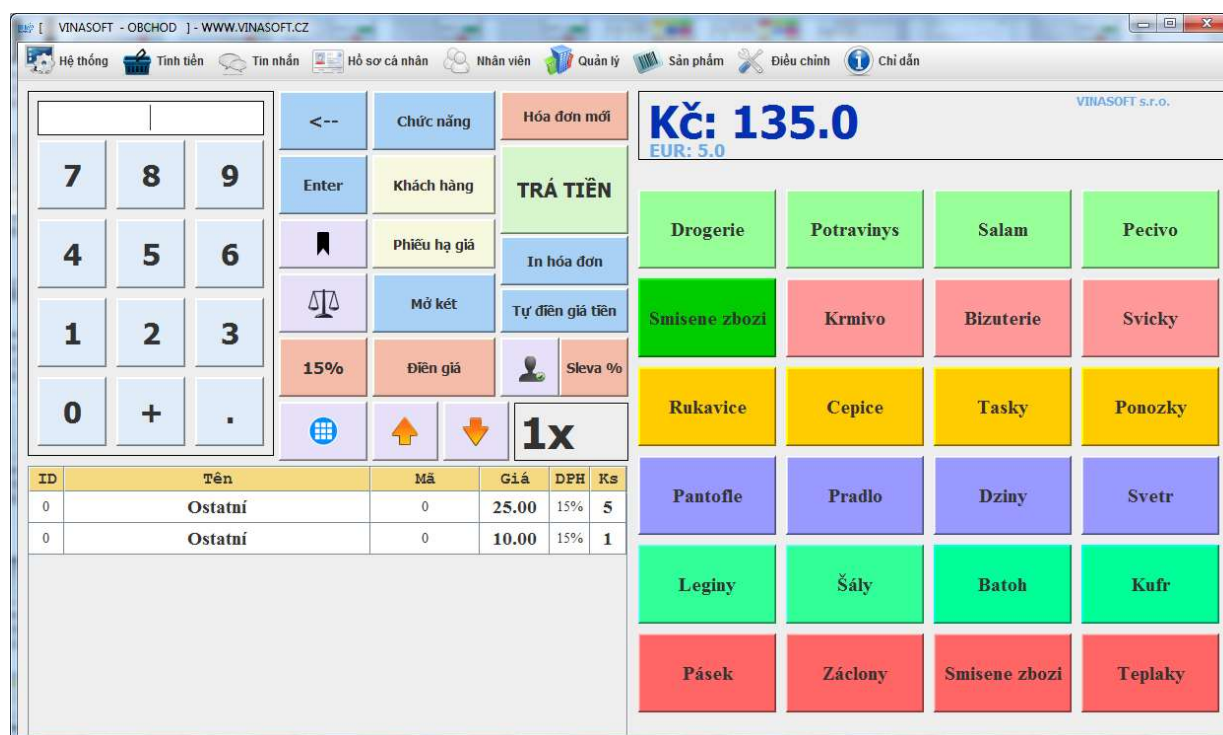

| ID | Tên     | Mã | Giá   | DPH | Ks |
|----|---------|----|-------|-----|----|
| 0  | Ostatní | 0  | 25.00 | 15% | 5  |
| 0  | Ostatní | 0  | 10.00 | 15% | 1  |

Khi tính tiền xong, nếu bạn muốn hạ giá cho toàn bộ các mặt hàng theo % thì làm theo sau. Đánh số % rồi ấn nút INSERT trên bàn phím. Ví dụ: 10 -> INSERT.

| ID | Tên                            | Mã | Giá  | DPH | Ks |
|----|--------------------------------|----|------|-----|----|
| 0  | Ostatní - SLEVA 10% z 25.00 Kc | 0  | 22.5 | 15% | 5  |
| 0  | Ostatní - SLEVA 10% z 10.00 Kc | 0  | 9.0  | 15% | 1  |

Trên các mặt hàng sẽ có thêm chữ "SLEVA 10% z X Kc". Để khách có thể kiểm tra là thật sự đã có hạ giá.

**CHÚ Ý:** Chức năng này bị phụ thuộc vào phần cho phép được hạ giá cho mục / kategorie đó hay không (ở phần SẢN PHẨM – DANH MỤC VÀ THUẾ - SLEVA % - chọn CÓ hoặc KHÔNG).

### 3. Sleva cho một số danh mục, ví dụ không sleva cho mục Alcohol/Tabak...v.v.

Windows [ VINASOFT - OBCHOD ] - WWW.VINASOFT.CZ

Hệ thống | Tính tiền | Tin nhắn | Hồ sơ cá nhân | Nhân viên | Quản lý | Sản phẩm | Điều chỉnh | Chỉ dẫn

#### Danh mục và thuế

| ID | Tên mục          | DPH   | Dùng cân | Happy Hour | Hiện  | Sp. dane | Sleva % |
|----|------------------|-------|----------|------------|-------|----------|---------|
| 2  | Ovoce            | 15 %  | Có       | Có         | Có    | Không    | Có      |
| 3  | Zelenina         | 15 %  | Có       | Có         | Có    | Không    | Có      |
| 4  | Potravinny       | 15 %  | Không    | Không      | Không | Không    | Có      |
| 5  | Drogerie         | 21 %  | Không    | Không      | Không | Không    | Có      |
| 7  | Domaci spotreby  | 21 %  | Không    | Không      | Không | Không    | Có      |
| 8  | Alkohol          | 21 %  | Không    | Không      | Không | Không    | Có      |
| 9  | Napojce          | 15 %  | Không    | Không      | Không | Không    | Có      |
| 10 | Pecivo           | 15 %  | Không    | Không      | Có    | Không    | Có      |
| 11 | Do vat           | 21 %  | Không    | Không      | Không | Không    | Có      |
| 14 | Cigarety         | 21 %  | Không    | Không      | Không | Không    | Có      |
| 15 | Tabak            | 21 %  | Không    | Không      | Không | Không    | Có      |
| 16 | MLECNE VYB.(SUA) | 15 %  | Không    | Không      | Không | Không    | Có      |
| 17 | BEZ DPH          | 0 %   | Không    | Không      | Có    | Không    | Có      |
| 20 | KRMIVO Z VIZATKO | 15 %  | Không    | Không      | Không | Không    | Có      |
| 23 | Salam            | 15 %  | Có       | Không      | Có    | Không    | Có      |
| 24 | Textil           | 21 %  | Không    | Không      | Có    | Không    | Không   |
| 25 | Obuv             | 21 %  | Không    | Không      | Có    | Không    | Có      |
| 26 | Taska            | 21 %  | Không    | Không      | Không | Không    | Có      |
| 27 | Zadony           | 21 %  | Có       | Không      | Có    | Không    | Có      |
| 28 | hracky           | 21 %  | Không    | Không      | Không | Không    | Không   |
| 29 | 12312            | 123 % | Không    | Không      | Có    | Không    | Có      |

| ID | Tên mục          | DPH   | Dùng cân | Happy Hour | Hiện  | Sp. dane | Sleva % |
|----|------------------|-------|----------|------------|-------|----------|---------|
| 2  | Ovoce            | 15 %  | Có       | Có         | Có    | Không    | Có      |
| 3  | Zelenina         | 15 %  | Có       | Có         | Có    | Không    | Có      |
| 4  | Potravinny       | 15 %  | Không    | Không      | Không | Không    | Có      |
| 5  | Drogerie         | 21 %  | Không    | Không      | Không | Không    | Có      |
| 7  | Domaci spotreby  | 21 %  | Không    | Không      | Không | Không    | Có      |
| 8  | Alkohol          | 21 %  | Không    | Không      | Không | Không    | Có      |
| 9  | Napojce          | 15 %  | Không    | Không      | Không | Không    | Có      |
| 10 | Pecivo           | 15 %  | Không    | Không      | Có    | Không    | Có      |
| 11 | Do vat           | 21 %  | Không    | Không      | Không | Không    | Có      |
| 14 | Cigarety         | 21 %  | Không    | Không      | Không | Không    | Có      |
| 15 | Tabak            | 21 %  | Không    | Không      | Không | Không    | Có      |
| 16 | MLECNE VYB.(SUA) | 15 %  | Không    | Không      | Không | Không    | Có      |
| 17 | BEZ DPH          | 0 %   | Không    | Không      | Có    | Không    | Có      |
| 20 | KRMIVO Z VIZATKO | 15 %  | Không    | Không      | Không | Không    | Có      |
| 23 | Salam            | 15 %  | Có       | Không      | Có    | Không    | Có      |
| 24 | Textil           | 21 %  | Không    | Không      | Có    | Không    | Không   |
| 25 | Obuv             | 21 %  | Không    | Không      | Có    | Không    | Có      |
| 26 | Taska            | 21 %  | Không    | Không      | Không | Không    | Có      |
| 27 | Zadony           | 21 %  | Có       | Không      | Có    | Không    | Có      |
| 28 | hracky           | 21 %  | Không    | Không      | Không | Không    | Không   |
| 29 | 12312            | 123 % | Không    | Không      | Có    | Không    | Có      |

**Thêm mục mới**

Tên:

DPH:

**Sửa mục cũ**

ID:  DPH:

Tên:

Cân:

Happy Hour:

Hiện:

Sleva %:

Ở phần DANH MỤC VÀ THUẾ, bạn có thể sửa để khi sleva, thì các mặt hàng đó có được hạ giá hay không.

**TẤT CẢ CÁC THỂ LOẠI SLEVA %, ĐỀU BỊ PHỤ THUỘC VÀO MỤC HÀNG ĐÓ CÓ CHO PHÉP HẠ GIÁ % KHÔNG.**

## 4. Sleva theo korun

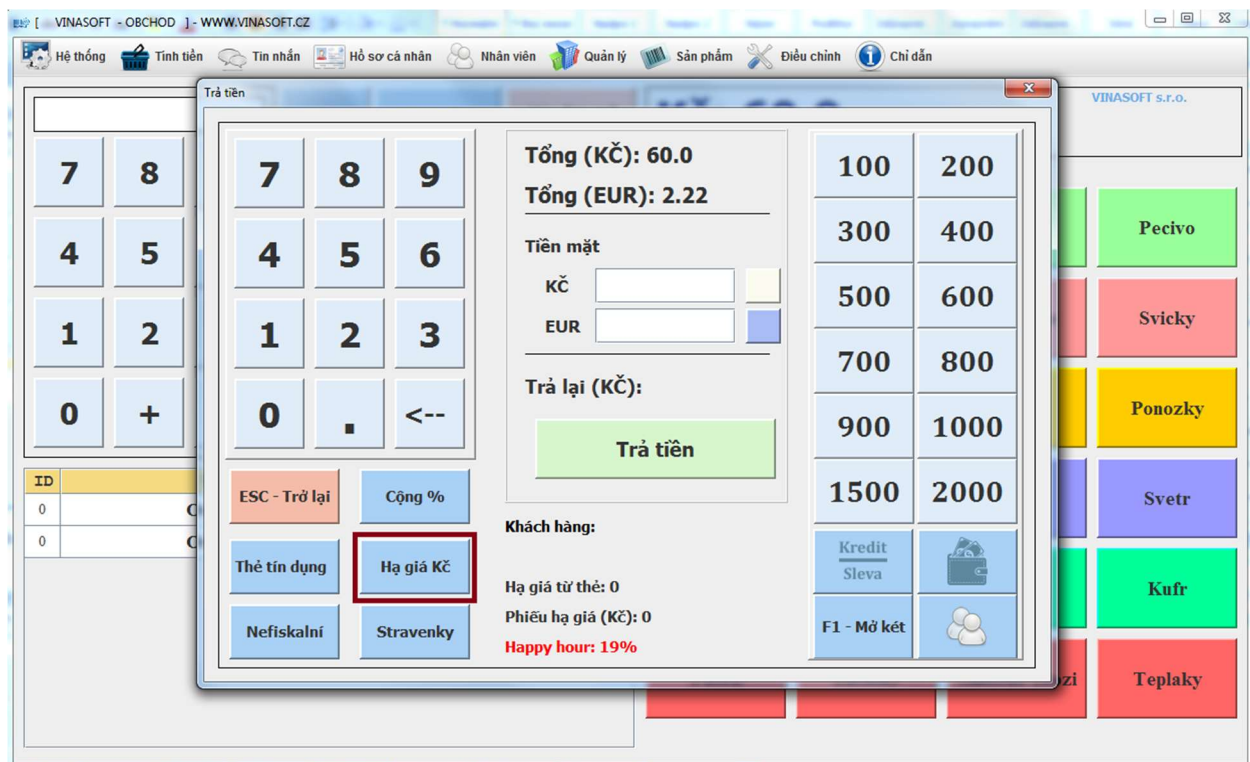

Ở bảng tính tiền, bạn hãy ấn vào nút HẠ GIÁ KC, sau đó điền số tiền KC muốn hạ giá là bao nhiêu. Số tiền ko được nhiều hơn số tổng.

## 5. Sleva theo thẻ VIP khách hàng, ví dụ 10kc là giá bt, có thể thì được xuống 5kc.

### 5.1. HẠ GIÁ CHO KHÁCH CÓ THẺ V.I.P. - KIỂU CŨ

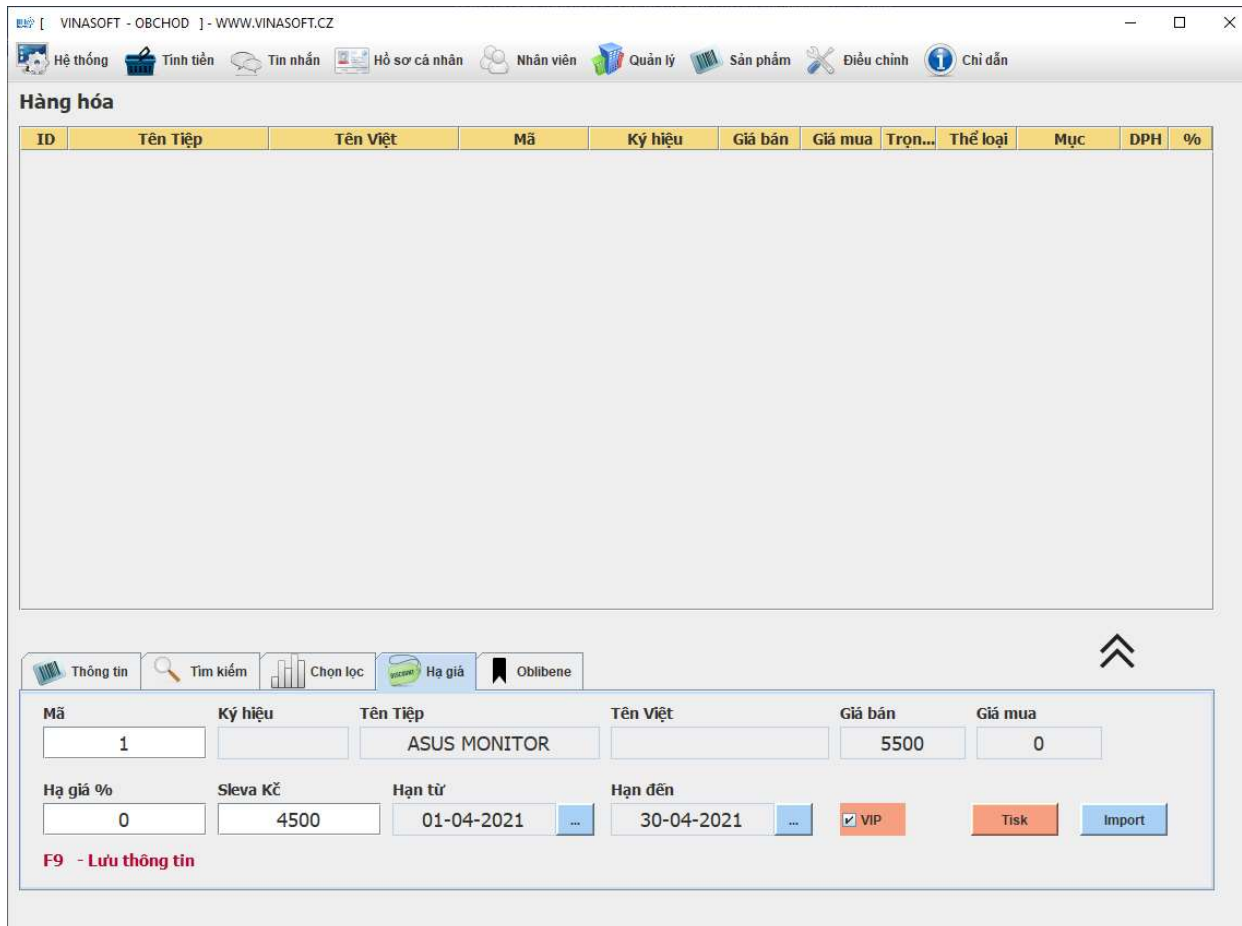

Below the table is a form for 'Hạ giá' (Discount). The form contains the following fields and controls:

- Mã**: 1
- Ký hiệu**: (empty)
- Tên Tiệp**: ASUS MONITOR
- Tên Việt**: (empty)
- Giá bán**: 5500
- Giá mua**: 0
- Hạ giá %**: 0
- Sleva Kč**: 4500
- Hạn từ**: 01-04-2021
- Hạn đến**: 30-04-2021
- V.I.P.**:  (checked)
- Tisk**: (button)
- Import**: (button)

At the bottom left of the form, there is a red text label: **F9 - Lưu thông tin**.

Ở phần HÀNG HÓA, vào mục HẠ GIÁ. Bạn làm akce như bình thường, nhưng nếu chọn nút V.I.P., thì hệ thống sẽ chỉ hạ khi có thẻ khách hàng.

**CHÚ Ý:** Muốn áp dụng AKCE thì phải chip thẻ trước khi tính tiền. Công ty sẽ thêm phần có thẻ chip thẻ sau và hệ thống sẽ kiểm tra ngược lại, nhưng tạm thời chưa có.

**GỢI Ý:** Bạn có thể in cenovka qua nút TISK bên cạnh nút V.I.P., và chọn liệu giá có thẻ sẽ to hơn, hay nhỏ hơn.

**GỢI Ý:** Nếu bạn có nhiều hạ giá, và không muốn mất công nhập thủ công, thì có thể ấn vào nút IMPORT, để nhập sleva vào hệ thống qua file excel (\*.xls).

## 5.2. HẠ GIÁ CHO KHÁCH CÓ THẺ V.I.P. – KIỂU MỚI

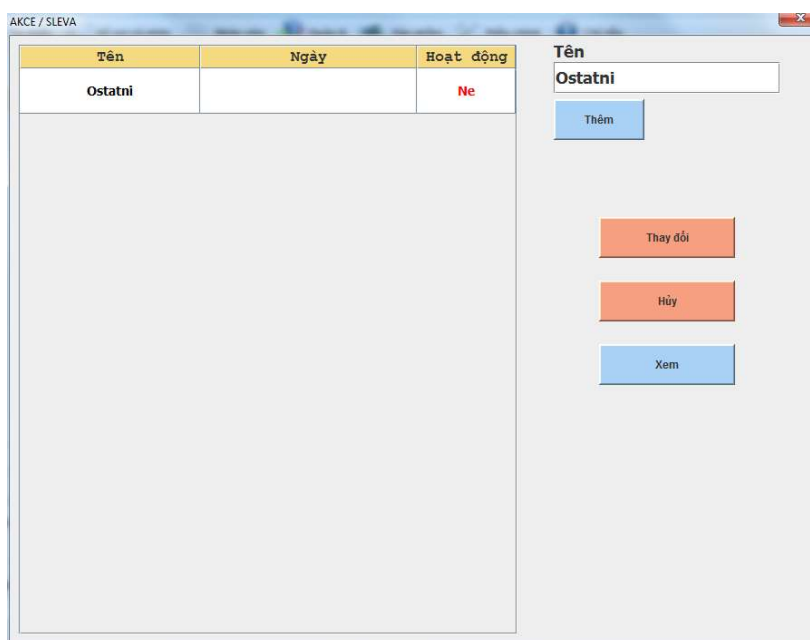

| Tên     | Ngày | Hoạt động |
|---------|------|-----------|
| Ostatni |      | Ne        |

Tên:

Vào mục SẢN PHẨM – HẠ GIÁ. Phần AKCE này có nhiều lợi thế hơn, bạn có thể tạo nhiều mục khác nhau và cho nhiều mặt hàng vào đó để kiểm tra dễ hơn. Khi tạo **tên mục hạ giá** xong, hãy ấn vào đó rồi chọn XEM.

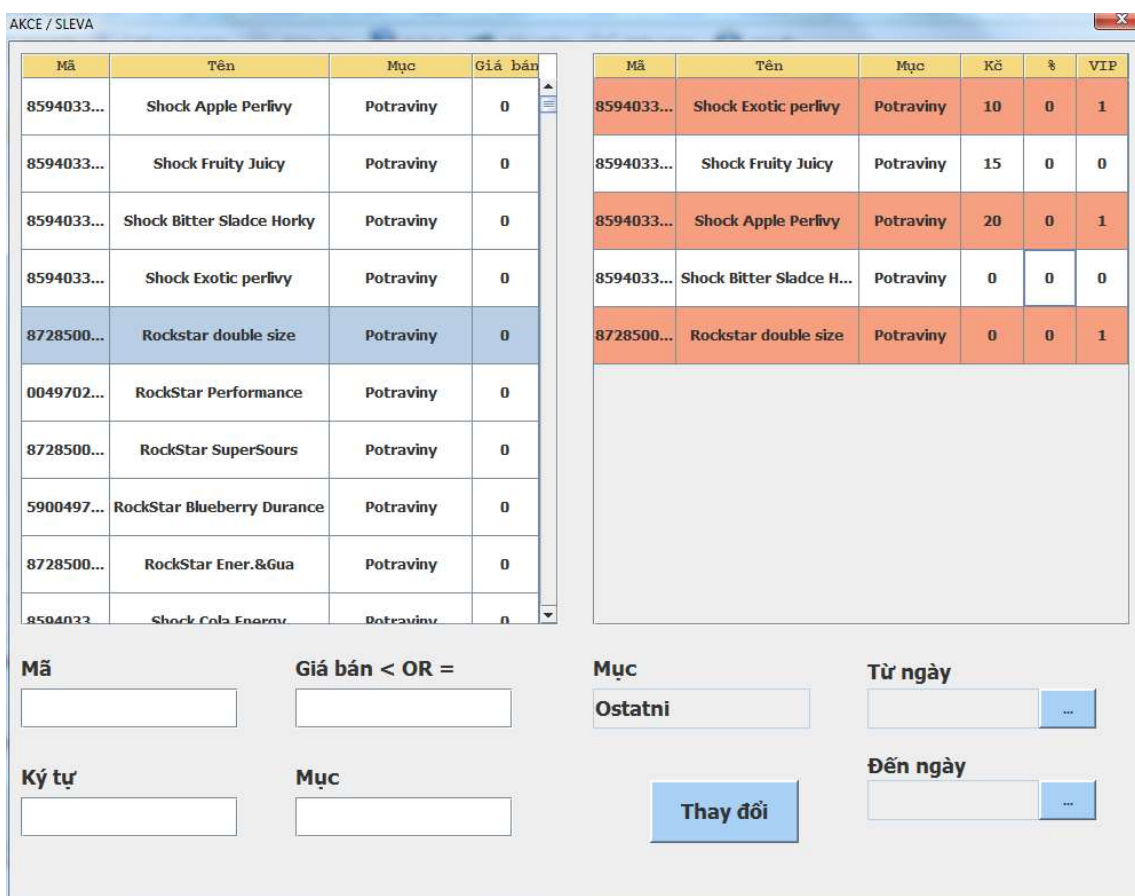

| Mã         | Tên                        | Mục       | Giá bán |
|------------|----------------------------|-----------|---------|
| 8594033... | Shock Apple Perlivy        | Potraviny | 0       |
| 8594033... | Shock Fruity Juicy         | Potraviny | 0       |
| 8594033... | Shock Bitter Sladce Horky  | Potraviny | 0       |
| 8594033... | Shock Exotic perlivy       | Potraviny | 0       |
| 8728500... | Rockstar double size       | Potraviny | 0       |
| 0049702... | RockStar Performance       | Potraviny | 0       |
| 8728500... | RockStar SuperSours        | Potraviny | 0       |
| 5900497... | RockStar Blueberry Durance | Potraviny | 0       |
| 8728500... | RockStar Ener.&Gua         | Potraviny | 0       |
| 8504033... | Shock Cola Energy          | Potraviny | 0       |

| Mã         | Tên                      | Mục       | Kc | % | VIP |
|------------|--------------------------|-----------|----|---|-----|
| 8594033... | Shock Exotic perlivy     | Potraviny | 10 | 0 | 1   |
| 8594033... | Shock Fruity Juicy       | Potraviny | 15 | 0 | 0   |
| 8594033... | Shock Apple Perlivy      | Potraviny | 20 | 0 | 1   |
| 8594033... | Shock Bitter Sladce H... | Potraviny | 0  | 0 | 0   |
| 8728500... | Rockstar double size     | Potraviny | 0  | 0 | 1   |

Mã:

Giá bán < OR =:

Mục:

Từ ngày:  ...

Ký tự:

Mục:

Đến ngày:  ...

Bạn có thể chọn hàng qua phần tìm kiếm MÃ, GIÁ, KÝ TỰ hoặc MỤC. Sau đó ấn chuột trái để chọn. Ở bảng bên phải, đọc KC/%/VIP bạn ấn chuột trái 2x để mở đọc đó ra và đánh giá vào. Nếu là VIP thì chọn là 1. Còn KC hoặc % thì vẫn thế. Sau khi xong thì ấn THAY ĐỔI.

## 6. Sleva theo kredit mua hàng

Zakaznicka karta X

Tất cả số lần đã đến: 0 Birthday: X-X-X

---

Khách hàng có tổng cộng [ 1500 ] điểm. Khách hàng có muốn sử dụng số điểm đó không?

---

Nails:

---

Sleva %:

Ở phần tính tiền, lựa chọn ANO / NE / STORNO có giá trị khác nhau.

Chọn:

**ANO** – Thì khi ấn ra bảng trả tiền, thì phần mềm sẽ dùng hết số kredit có thể từ thẻ, để trừ vào số tiền. Số kredit sẽ không được trừ nhiều hơn số KC. 1 KREDIT = 1 KC. Ngoài ra khi tính tiền xong, khách vẫn được cộng kredit theo cài đặt sẵn. (SẢN PHẨM – GIẢM GIÁ CHO KHÁCH HÀNG – CHUYỂN KC -> KREDIT)

**NE** – Không chọn trừ số tiền sang KC, chỉ dùng để cộng kredit sau khi tính tiền

**STORNO** – Hủy lựa chọn dùng thẻ khách hàng

**CHÚ Ý:** Phần này không giống sleva theo %. Sleva theo % thì sẽ phải chọn NE. Và sleva % ở trong bảng trả tiền.

## 7. Phiên bản in ấn dễ dàng phiếu slevovy kupon (phiếu hạ giá)

### 7.1. TỰ ĐỘNG IN PHIẾU KUPON

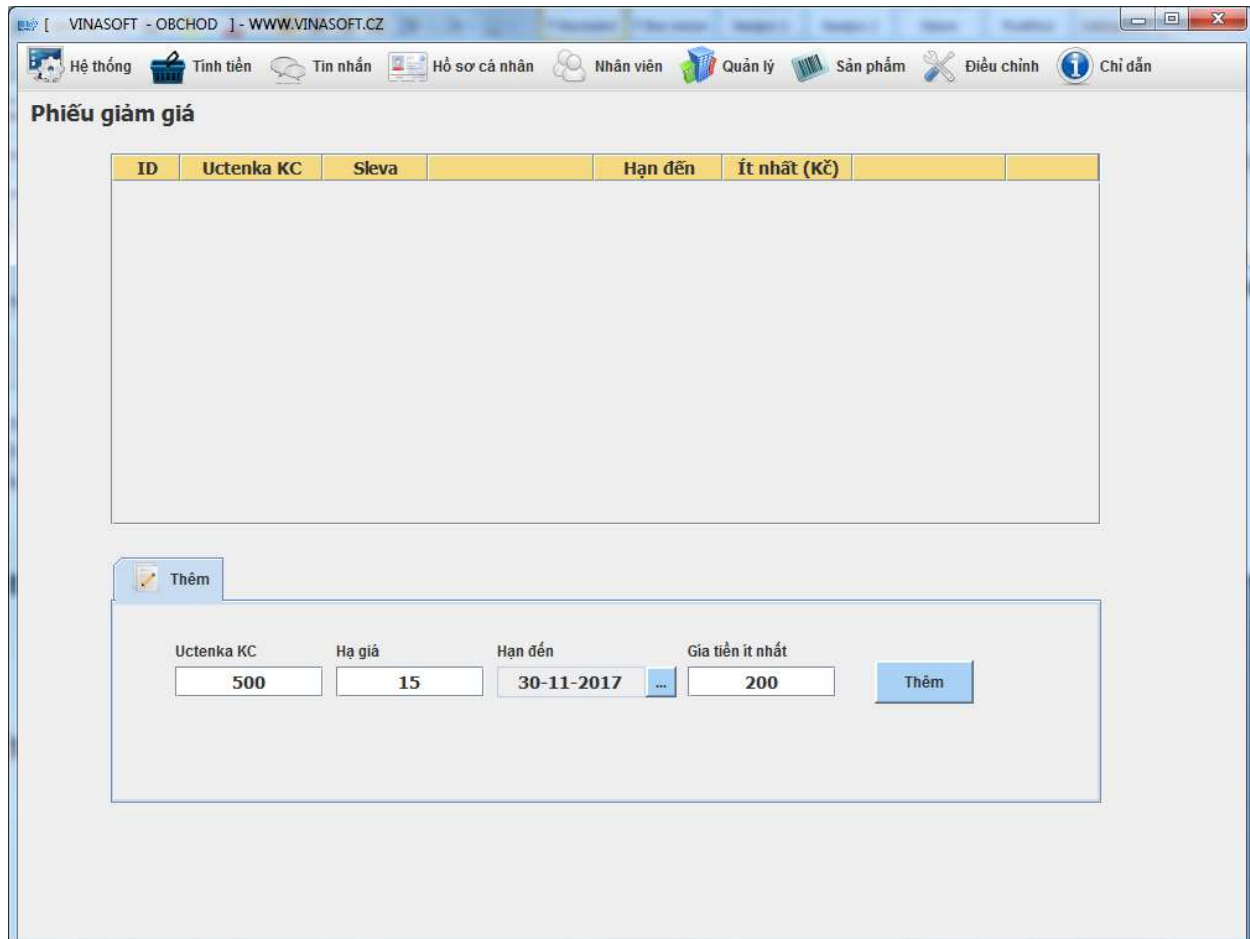

| ID | Uctenka KC | Sleva | Hạn đến | Ít nhất (KČ) |
|----|------------|-------|---------|--------------|
|    |            |       |         |              |

Thêm

Uctenka KC: 500    Hạ giá: 15    Hạn đến: 30-11-2017    Giá tiền ít nhất: 200    Thêm

Vào qua mục SẢN PHẨM – AUTO PHIẾU GIẢM GIÁ. Như trên ảnh, là lựa chọn tự động in ra kupon khi giá trị hoá đơn ít nhất 500Kc. Kupon có giá trị 15KC, đến ngày 30.11.2017 và buộc phải mua ít nhất 200KC nếu muốn dùng kupon.

**CHÚ Ý:** Từ phiên bản 40.0.0, có thể dung 1 mã kod kupon hạ giá để dùng lại nhiều lần, giúp cho việc bạn in letak quảng cáo dễ hơn, vì không cần in nhiều loại mã khác nhau như trước là chỉ dung được 1x.

## 7.2. IN PHIẾU KUPON THỦ CÔNG

Vào qua mục SẢN PHẨM –PHIẾU GIẢM GIÁ. Vào phần THÊM, tạo như mục 7.1, sau đó ấn THÊM. Phần mềm sẽ hỏi là muốn tạo bao nhiêu kupon. Nếu bạn muốn tạo 100 kupon thì đánh 100 vào phần SỐ LƯỢNG IN.

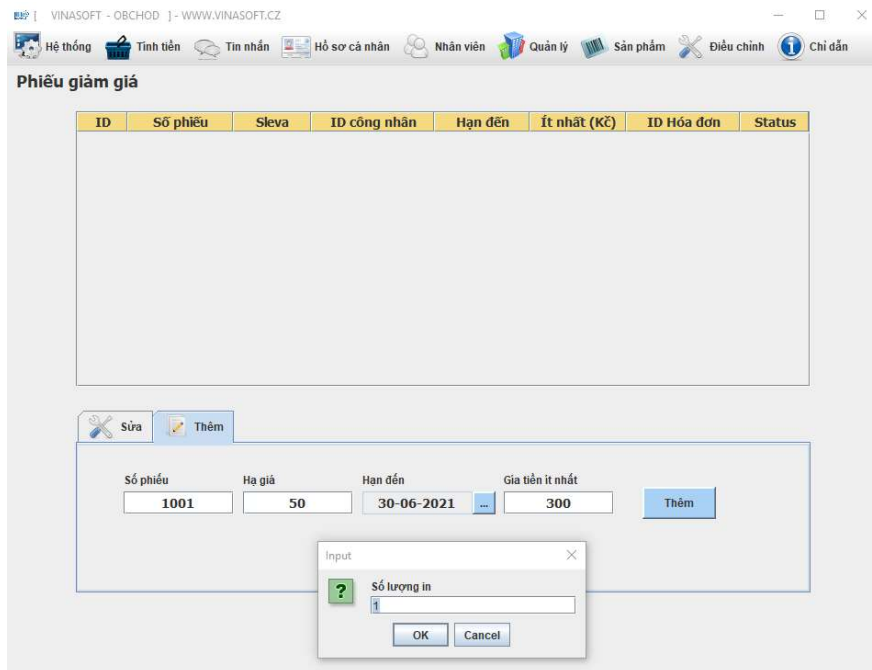

Sau đó trên màn hình sẽ hiện ra các số kupon mình đã tạo ra. Nếu cần in hết ra thì vào phần SỬA. Chọn số phiếu đầu tiên, song ấn IN RA. Phần mềm sẽ hỏi có muốn hết đến cuối danh sách không. Bạn chọn YES/NO theo nhu cầu.

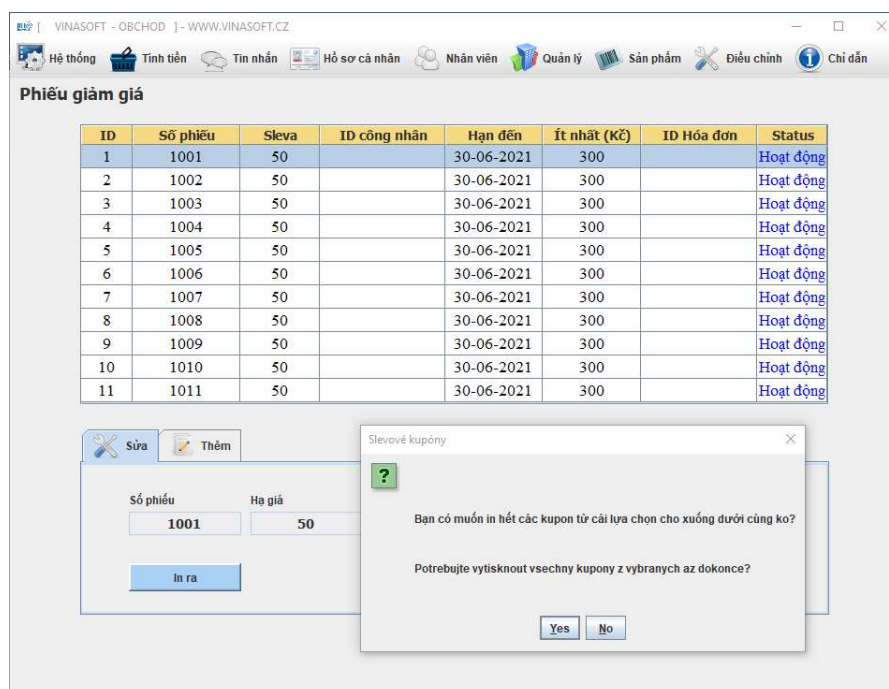

**CHÚ Ý:** Số phiếu nên có từ 4-5 ký tự trở lên, vì dưới 4 ký tự, chip kod sẽ không đọc được. Chuẩn nhất là từ 5 số trở lên. Số đầu tiên ko được phép là số 0.

## 8. Gửi thư akce cho khách hàng qua phần mềm

Vào QUẢN LÝ - GỬI THƯ CHO KHÁCH HÀNG. Chọn gửi cho 1 hoặc VSEM (tất cả). Nếu muốn gửi thêm file/pdf/ảnh, thì ấn vào mục + FILE / PRILOHA và chọn file đó.

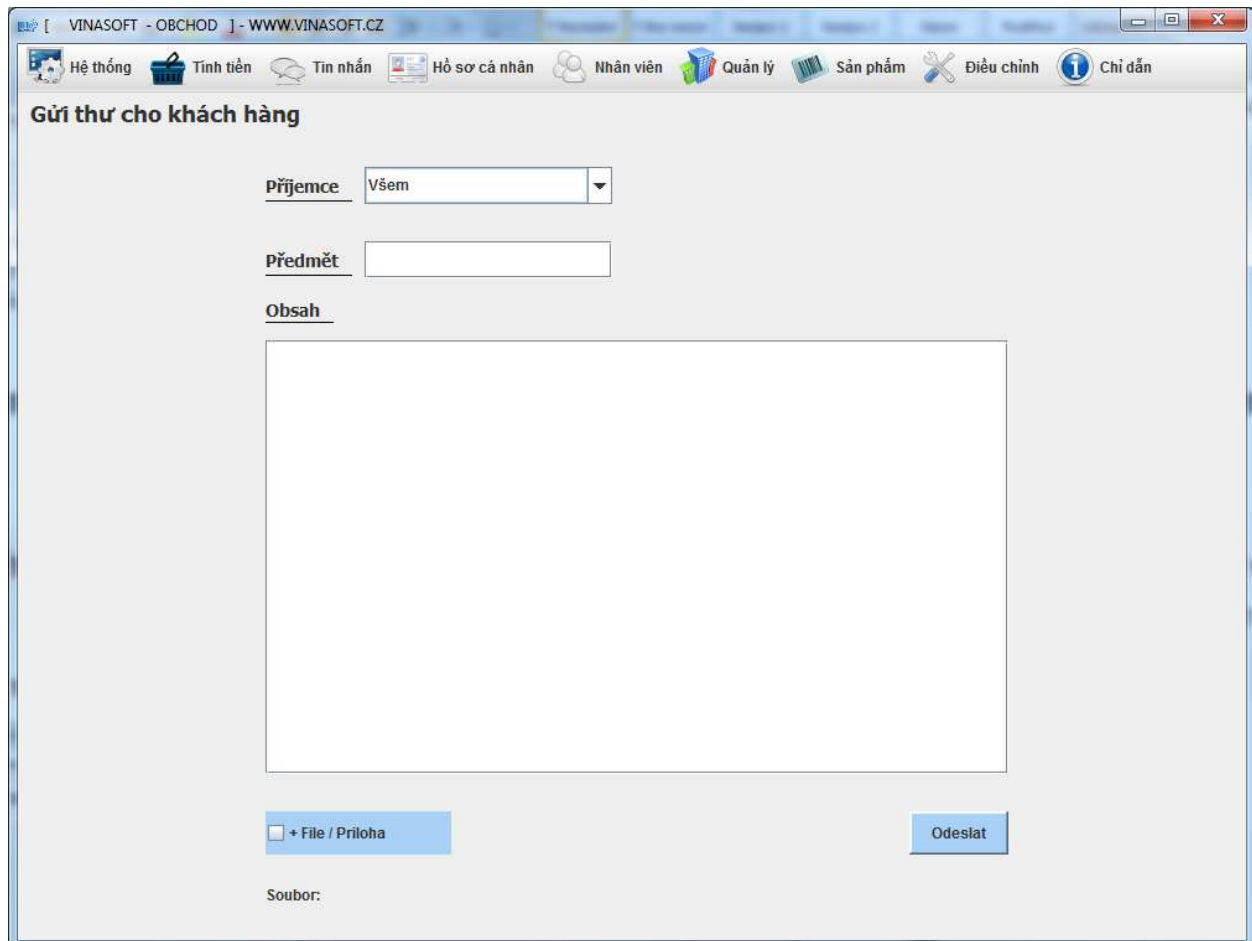

- Příjemce:** A dropdown menu currently set to 'Všem'.
- Předmět:** An empty text input field.
- Obsah:** A large empty text area for the email body.
- + File / Příloha:** A checkbox with a plus sign, used to attach files.
- Odeslat:** A blue button to send the email.
- Soubor:** A label below the attachment checkbox.

Chú ý: Bạn phải cài trước Email và mật khẩu, phải dùng email của Gmail.

## 9. Sleva theo giờ nhất định

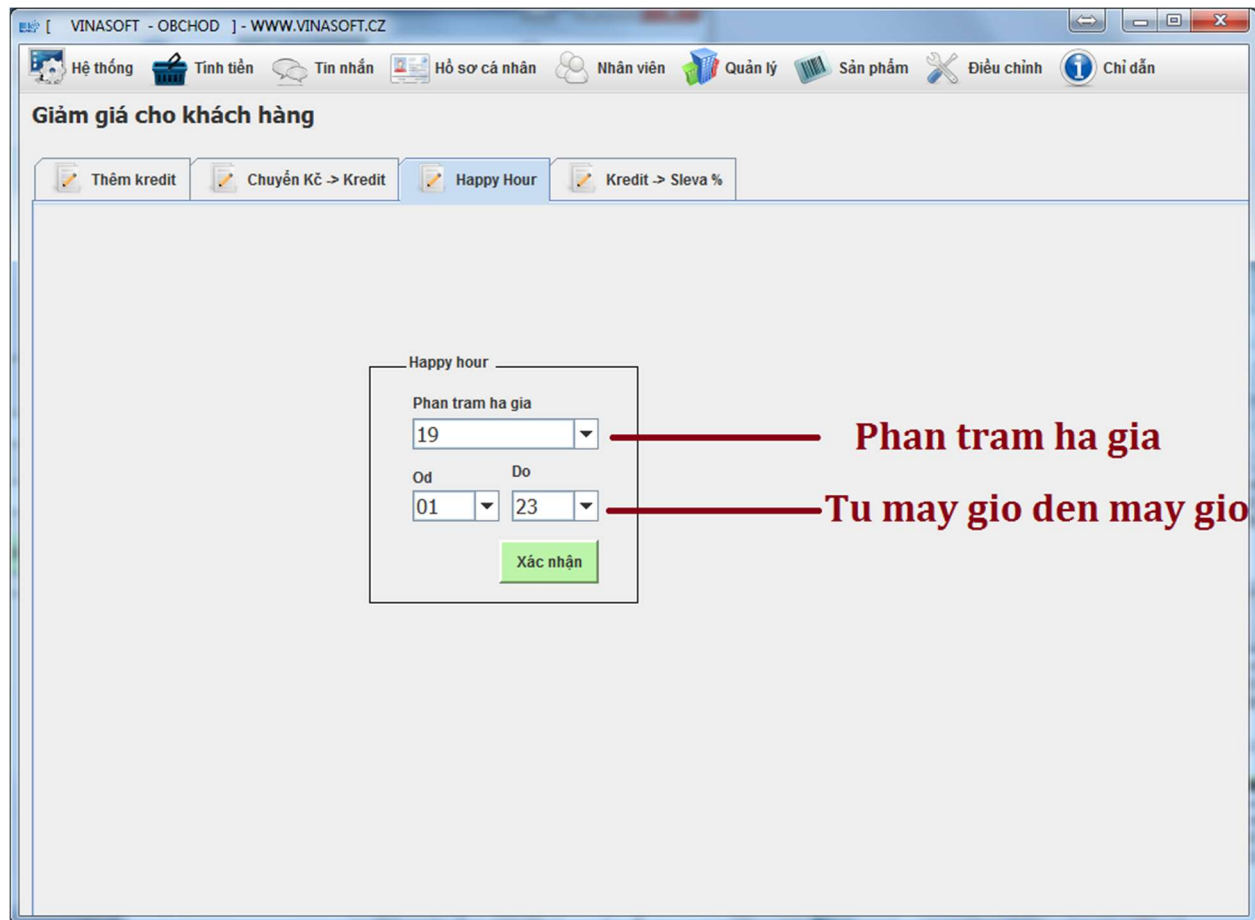

Happy hour

Phan tram ha gia  
19

Od Do  
01 23

Xác nhận

Phan tram ha gia

Tu may gio den may gio

Vào mục SẢN PHẨM – GIẢM GIÁ CHO KHÁCH HÀNG – HAPPY HOUR. Trong đó bạn chọn phần trăm sleva, từ mấy giờ đến mấy giờ trong ngày.

**Chú ý:** Hạ giá không có giá trị với hàng đang trong akce hoặc hàng trong mục đó đang bị cấm SLEVA %

## 10. Sleva % theo số điểm / kredit

Vào mục SẢN PHẨM – GIẢM GIÁ CHO KHÁCH HÀNG – KREDIT -> SLEVA %. Chọn bao nhiêu kredit có thể đổi sang %.

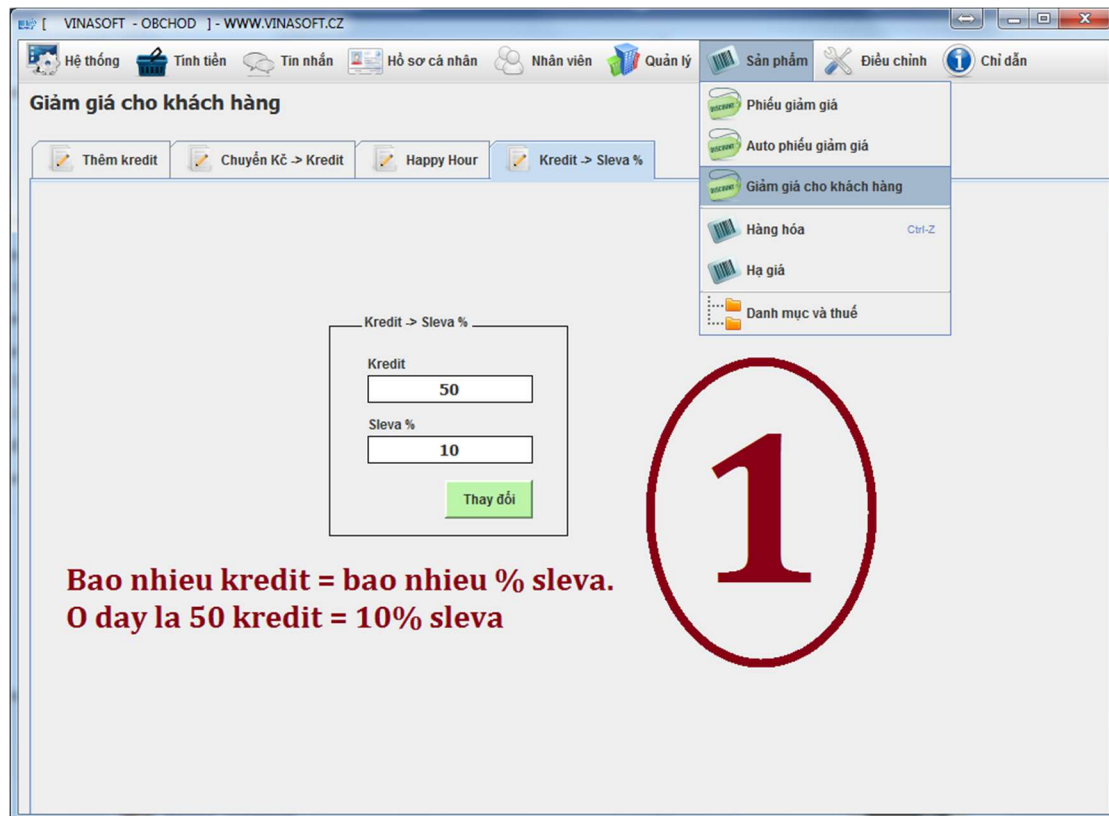

Nếu sử dụng chức năng này, khi chip thẻ khách hàng, bạn hãy chọn **NE**. Nếu bạn chọn **ANO**, thì sẽ bị gấp 2x hạ giá theo kiểu **SLEVA TRỪ ĐIỂM KREDIT + SLEVA % THEO KREDIT**

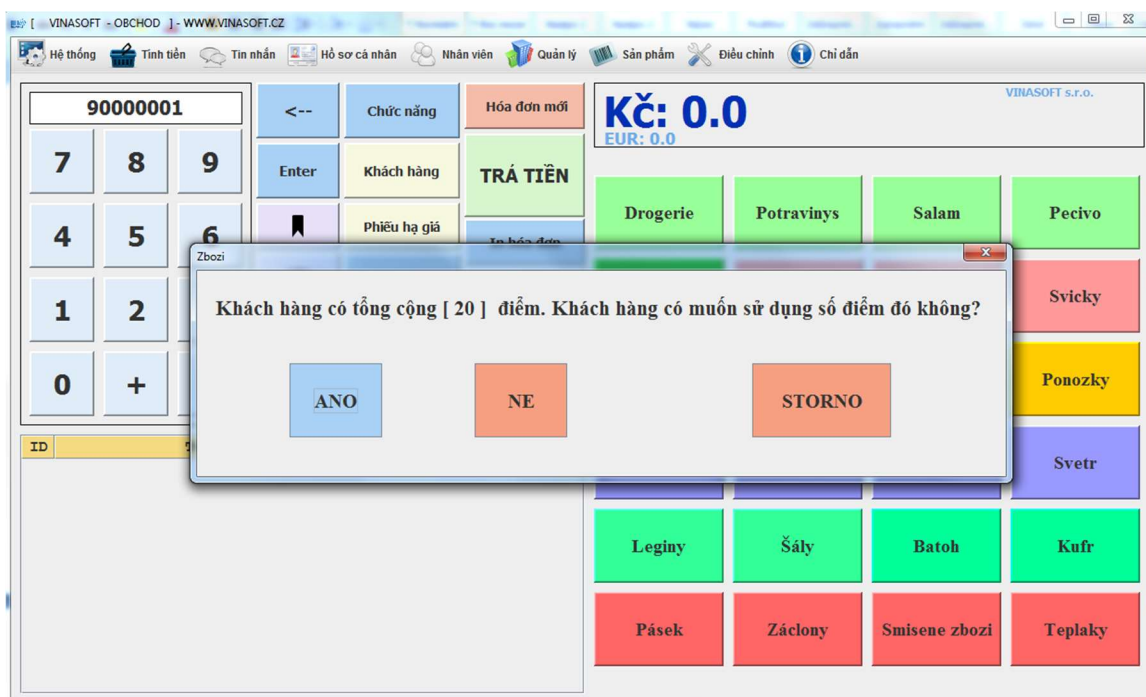

Ở phần tính tiền, ấn chọn nút KREDIT/SLEVA. Phần mềm sẽ hỏi bạn lần nữa. Khi ấn chấp nhận, số kredit sẽ bị trừ chực tiếp vào số kredit của khách. Sẽ không có thể lấy lại nữa.

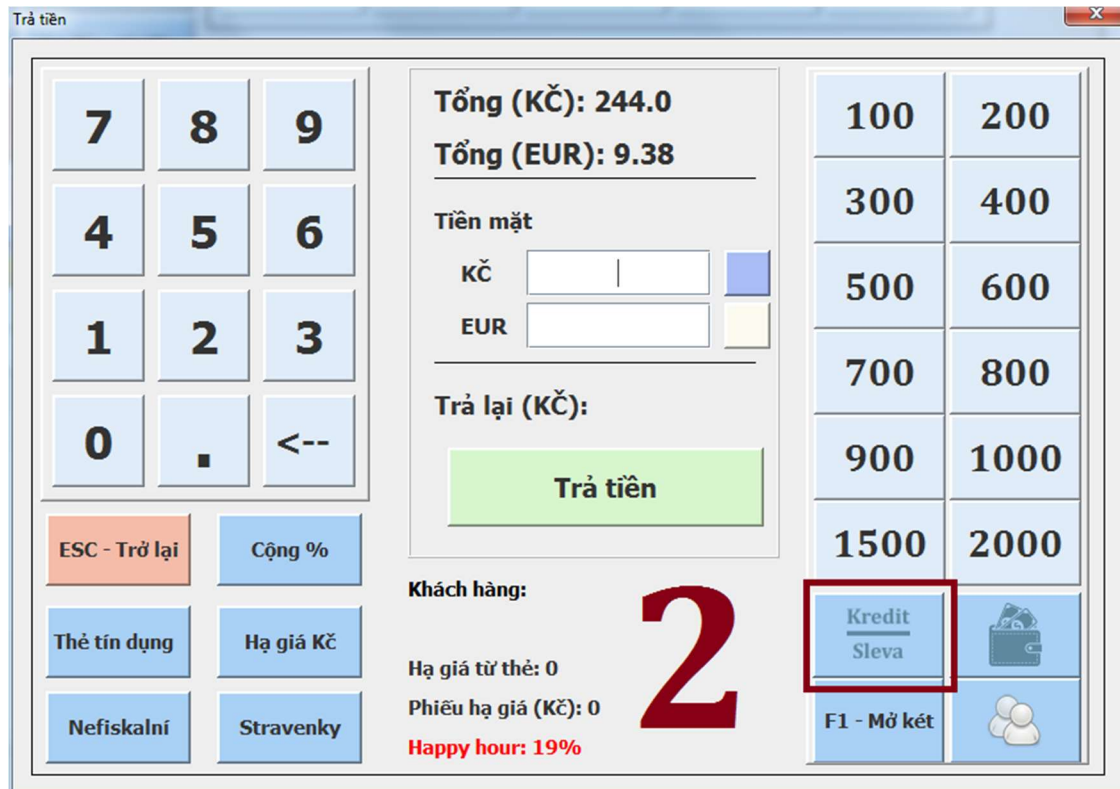

**Trả tiền**

Tổng (KČ): 244.0  
 Tổng (EUR): 9.38

Tiền mặt  
 KČ    
 EUR

Trả lại (KČ):

**Trả tiền**

Khách hàng: **2**

Hạ giá từ thẻ: 0  
 Phiếu hạ giá (KČ): 0  
**Happy hour: 19%**

100 200  
 300 400  
 500 600  
 700 800  
 900 1000  
 1500 2000

Kredit Sleva  
 F1 - Mở két

**Chú ý:** Sleva % này ko được áp dụng cho các mặt hàng AKCE và THEO MỤC ĐƯỢC CHỌN SLEVA %.

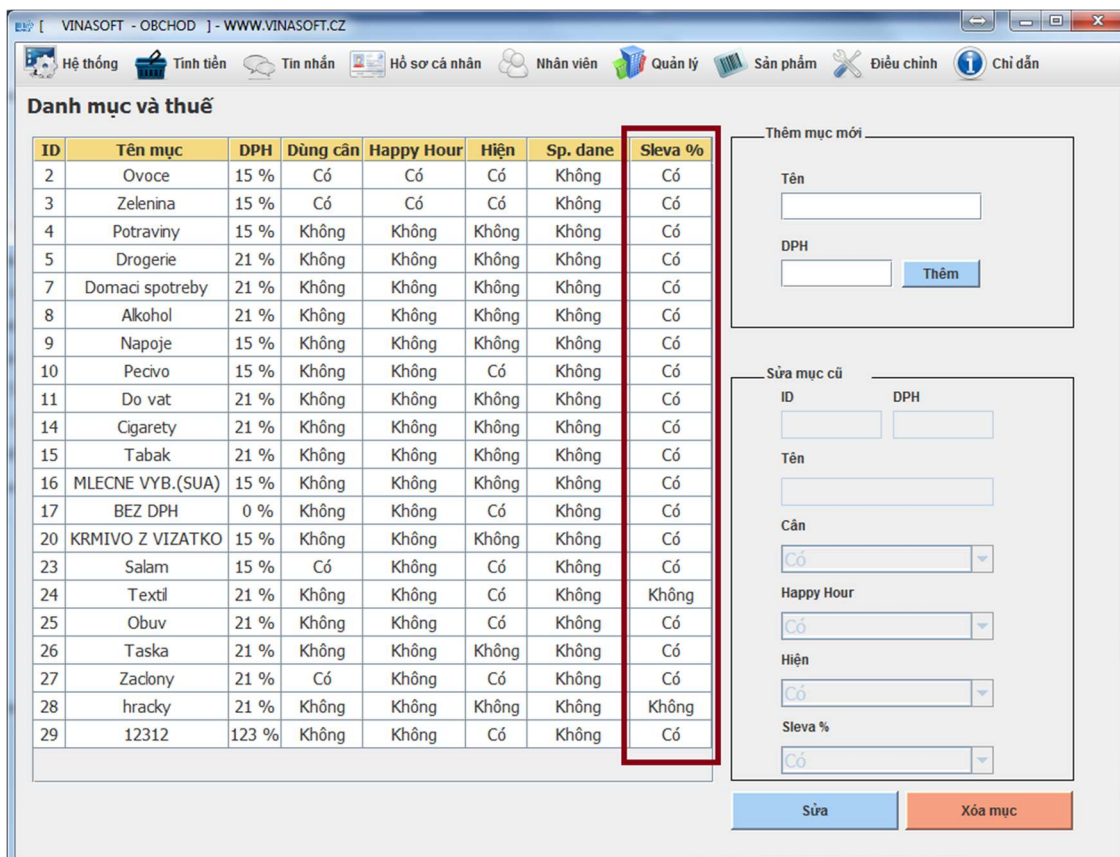

**Danh mục và thuế**

| ID | Tên mục          | DPH   | Dùng cân | Happy Hour | Hiện  | Sp. dane | Sleva % |
|----|------------------|-------|----------|------------|-------|----------|---------|
| 2  | Ovoce            | 15 %  | Có       | Có         | Có    | Không    | Có      |
| 3  | Zelenina         | 15 %  | Có       | Có         | Có    | Không    | Có      |
| 4  | Potravinny       | 15 %  | Không    | Không      | Không | Không    | Có      |
| 5  | Drogerie         | 21 %  | Không    | Không      | Không | Không    | Có      |
| 7  | Domaci spotreby  | 21 %  | Không    | Không      | Không | Không    | Có      |
| 8  | Alkohol          | 21 %  | Không    | Không      | Không | Không    | Có      |
| 9  | Napoje           | 15 %  | Không    | Không      | Không | Không    | Có      |
| 10 | Pecivo           | 15 %  | Không    | Không      | Có    | Không    | Có      |
| 11 | Do vat           | 21 %  | Không    | Không      | Không | Không    | Có      |
| 14 | Cigarety         | 21 %  | Không    | Không      | Không | Không    | Có      |
| 15 | Tabak            | 21 %  | Không    | Không      | Không | Không    | Có      |
| 16 | MLECNE VYB.(SUA) | 15 %  | Không    | Không      | Không | Không    | Có      |
| 17 | BEZ DPH          | 0 %   | Không    | Không      | Có    | Không    | Có      |
| 20 | KRMIVO Z VIZATKO | 15 %  | Không    | Không      | Không | Không    | Có      |
| 23 | Salam            | 15 %  | Có       | Không      | Có    | Không    | Có      |
| 24 | Textil           | 21 %  | Không    | Không      | Có    | Không    | Không   |
| 25 | Obuv             | 21 %  | Không    | Không      | Có    | Không    | Có      |
| 26 | Taska            | 21 %  | Không    | Không      | Không | Không    | Có      |
| 27 | Zaclony          | 21 %  | Có       | Không      | Có    | Không    | Có      |
| 28 | hracky           | 21 %  | Không    | Không      | Không | Không    | Không   |
| 29 | 12312            | 123 % | Không    | Không      | Có    | Không    | Có      |

Thêm mục mới  
 Tên   
 DPH

Sửa mục cũ  
 ID  DPH   
 Tên   
 Cân   
 Happy Hour   
 Hiện   
 Sleva %

## 11. Sleva % theo ngày đến – Nails & Spa

Cách này được dung chủ yếu cho khách tiệm nails / Spa. Khi mà bạn cài đặt sẵn số ngày khi khách đến, thì sẽ được hạ giá bao nhiêu % (**những mục ko được bật sleva %, sẽ không dung được chức năng này**). Để cài, bạn hãy vào phần SẢN PHẨM -> GIẢM GIÁ CHO KHÁCH HÀNG -> SLEVA % - DNY.

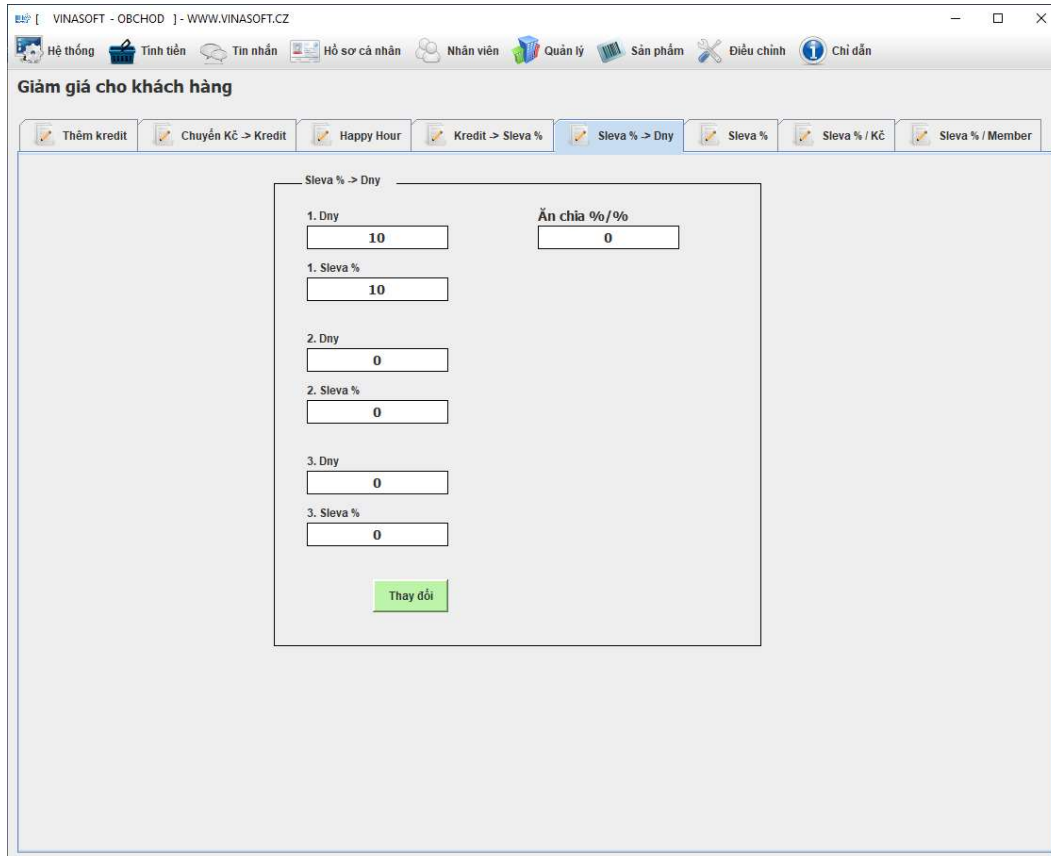

Khi chip thẻ khách hàng, sẽ hiện ra bảng như trên, bạn ấn vào SLEVA / DEN. Để phần mềm kiểm tra và hạ giá cho khách, theo mặc định của bạn.

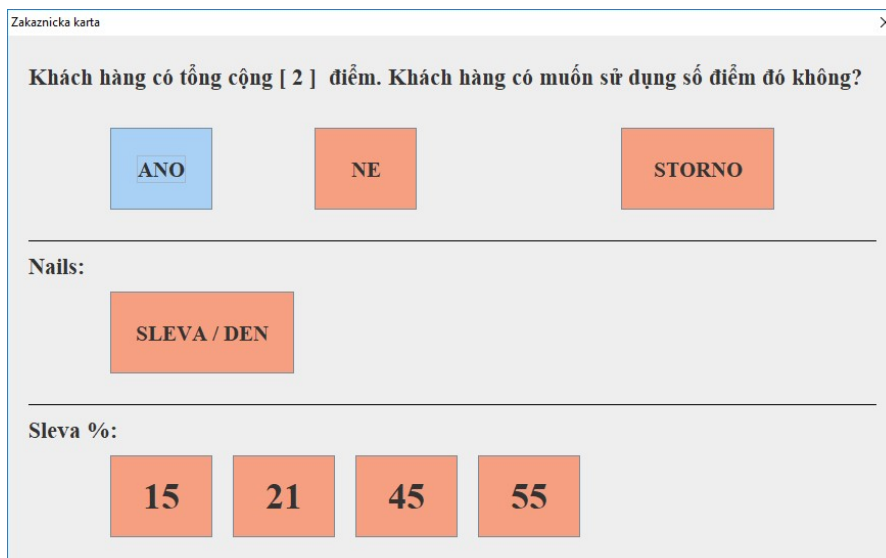

## 12. Sleva % cài đặt sẵn

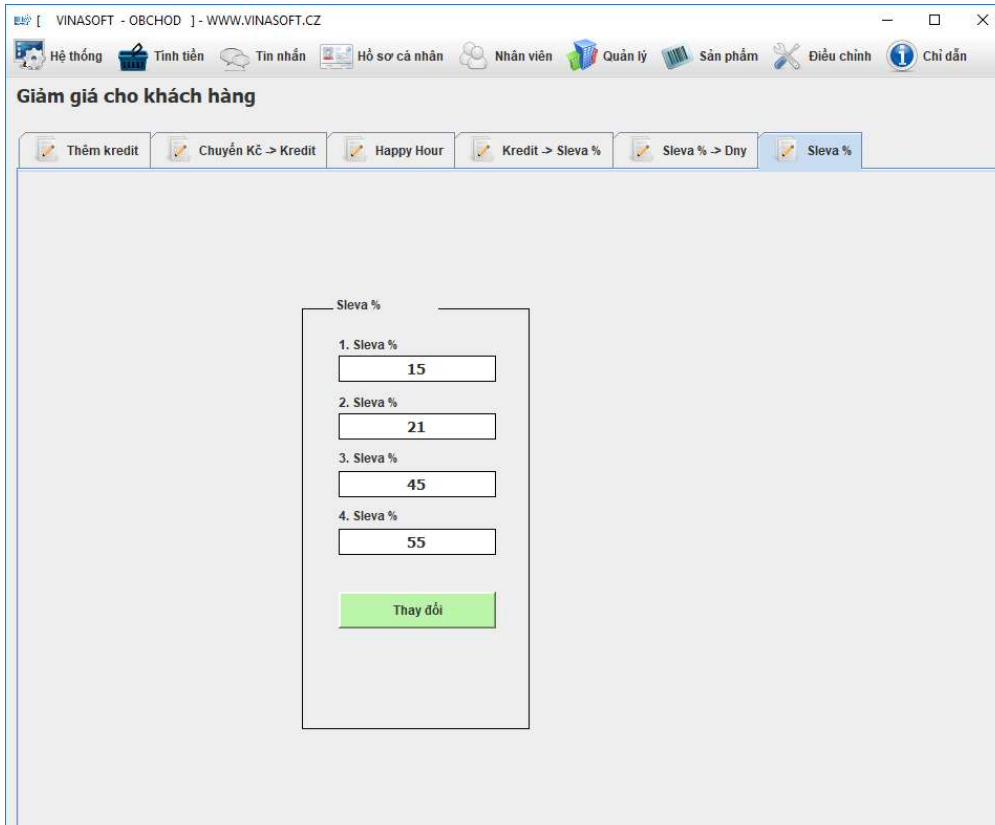

VINASOFT - OBCHOD ] - WWW.VINASOFT.CZ

Hệ thống | Tính tiền | Tin nhắn | Hồ sơ cá nhân | Nhân viên | Quản lý | Sản phẩm | Điều chỉnh | Chi dẫn

**Giảm giá cho khách hàng**

Thêm kredit | Chuyển Kc -> Kredit | Happy Hour | Kredit -> Sleva % | Sleva % -> Dny | Sleva %

Sleva %

1. Sleva %  
15

2. Sleva %  
21

3. Sleva %  
45

4. Sleva %  
55

Thay đổi

Để cài, bạn hãy vào phần SẢN PHẨM -> GIẢM GIÁ CHO KHÁCH HÀNG -> SLEVA %. Sau đó cài đặt sẵn 4 % sleva theo ý của bạn.

Zakaznicka karta

Khách hàng có tổng cộng [ 2 ] điểm. Khách hàng có muốn sử dụng số điểm đó không?

ANO | NE | STORNO

Nails:

SLEVA / DEN

Sleva %:

15 | 21 | 45 | 55

Khi chip thẻ khách hàng, sẽ hiện ra bảng như trên, và bạn ấn chọn % SLEVA mà bạn muốn.

## 13. Sleva % cài đặt sẵn theo mức tổng tiền hóa đơn

Chức năng này dùng khi bạn chỉ muốn chip thẻ khách hàng, và phần mềm tự hạ giá cho bạn, không bạn tâm gì hết. Cách thức hoạt động như sau:

Như trên ảnh:

1. Mua từ 0 – 1000kc, không được hạ gì
2. Mua từ 1500 – 3500kc, sẽ được hạ 10%
3. Mua từ 3500 – 5500kc, sẽ được hạ 15%
4. Mua từ 5500 – 10000kc, sẽ được hạ 20%

Khi dùng chức năng này sẽ phải tích vào **TẮT BẢNG THÔNG BÁO KHI CHIP THẺ**, đồng nghĩa sẽ bị hạn chế / không dùng một số chức năng hạ giá khác.

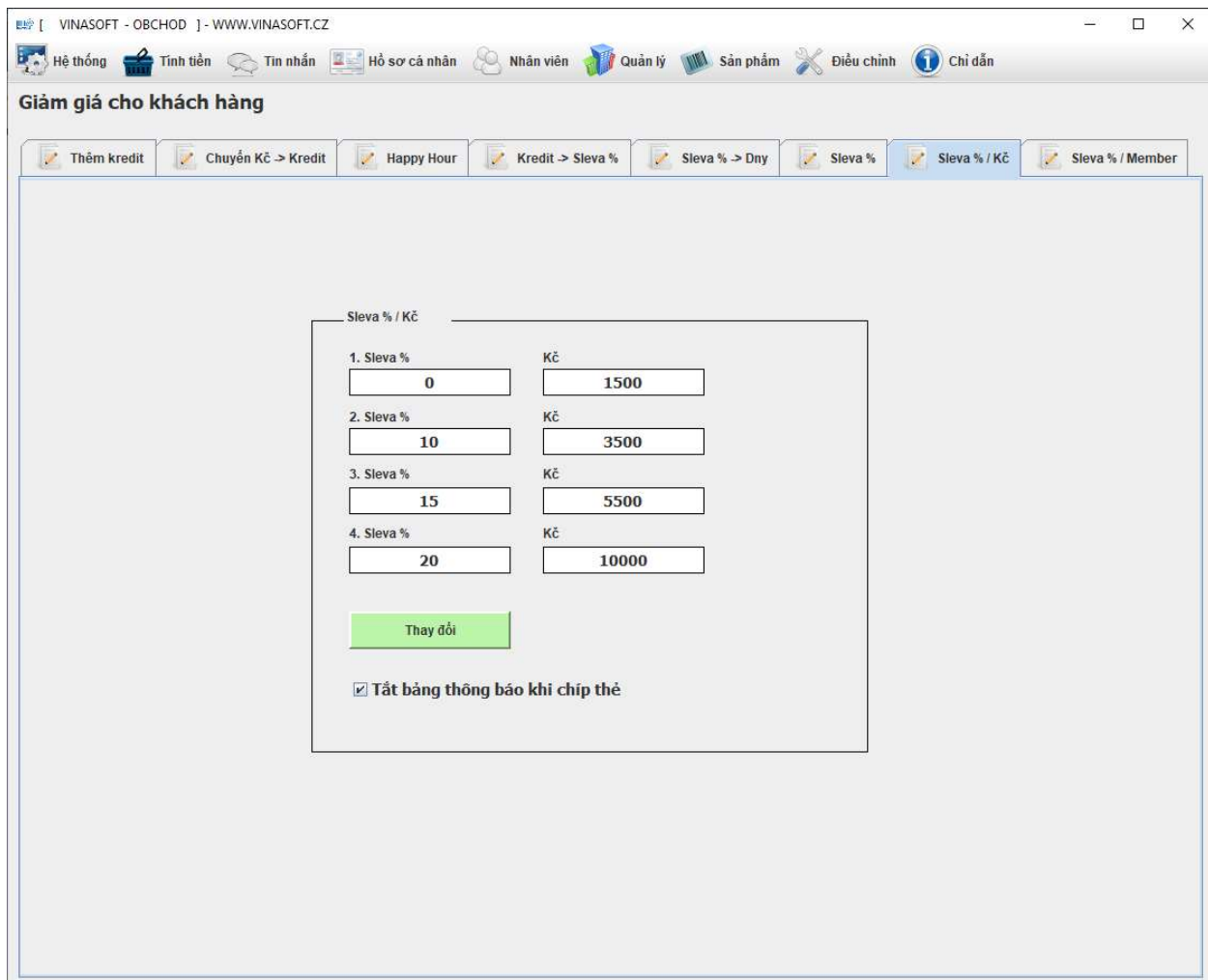

| Sleva % | Kč    |
|---------|-------|
| 0       | 1500  |
| 10      | 3500  |
| 15      | 5500  |
| 20      | 10000 |

Below the table, there is a green 'Thay đổi' (Change) button and a checked checkbox labeled 'Tắt bảng thông báo khi chip thẻ' (Disable notification when chip card).

Hàng nào trong kosik, mà thuộc nhóm không được hạ giá, thì vẫn ko có thay đổi gì.

## 14. Sleva % theo cấp độ thành viên

Nếu chức năng (13) hạ giá theo KC, đối với bạn không đủ. Bạn có thể dùng chức năng này. Nó cho phép bạn tách từng thẻ ra nhóm riêng.

Ví dụ: Thẻ số 1/4/5/9 sẽ thuộc nhóm VIP 1, và được tự động hạ giá 5%, nhóm VIP 2 được 10% và VIP GOLD được 30%.

Tên mục và số % bạn có thể cài đặt riêng theo ý thích (như trên ảnh).

Khi dùng chức năng này sẽ phải tích vào **TẮT BẢNG THÔNG BÁO KHI CHIP THẺ**, đồng nghĩa sẽ bị hạn chế / không dùng một số chức năng hạ giá khác.

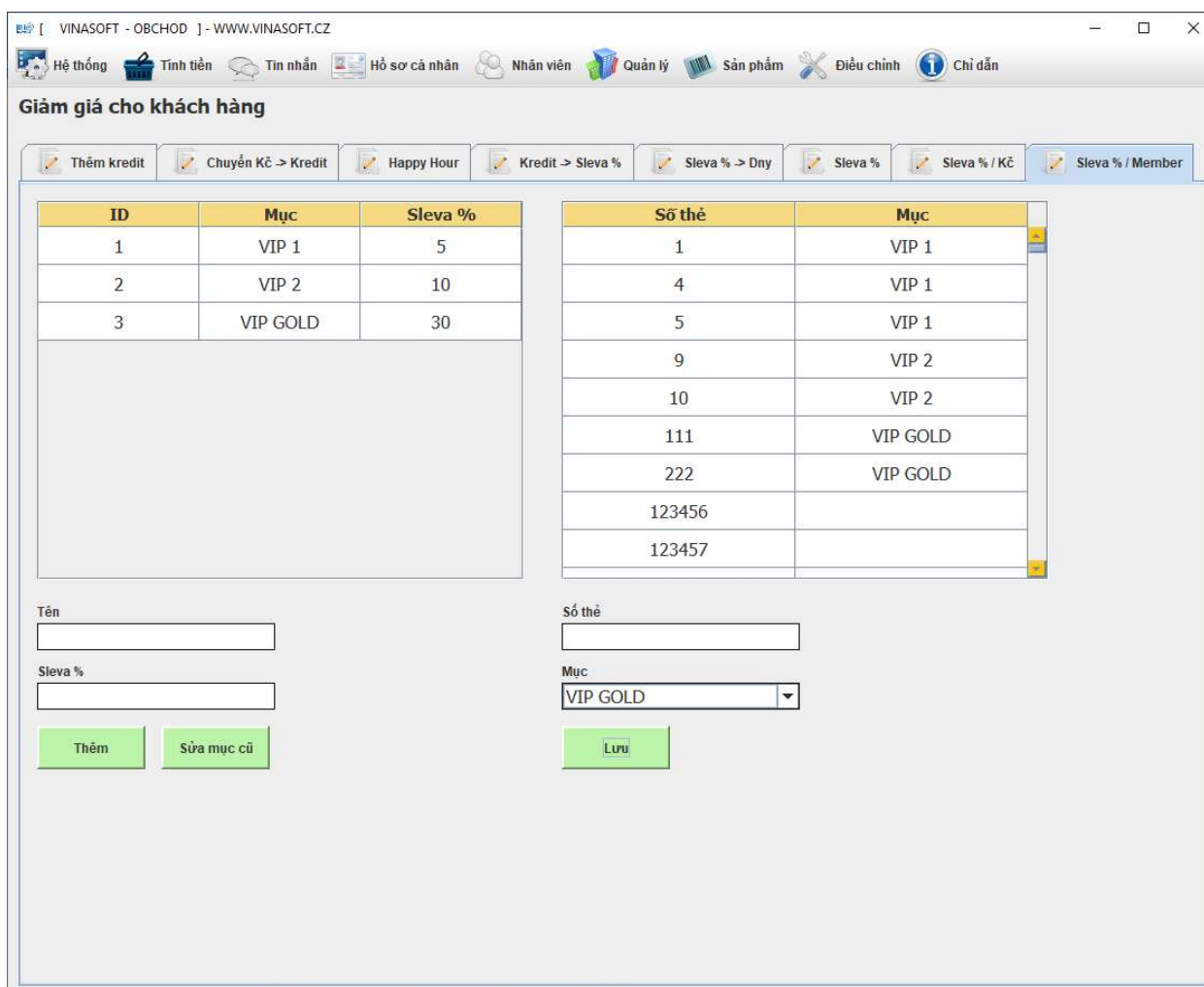

| ID | Mục      | Sleva % |
|----|----------|---------|
| 1  | VIP 1    | 5       |
| 2  | VIP 2    | 10      |
| 3  | VIP GOLD | 30      |

| Số thẻ | Mục      |
|--------|----------|
| 1      | VIP 1    |
| 4      | VIP 1    |
| 5      | VIP 1    |
| 9      | VIP 2    |
| 10     | VIP 2    |
| 111    | VIP GOLD |
| 222    | VIP GOLD |
| 123456 |          |
| 123457 |          |

Below the tables are input fields for 'Tên' (Name), 'Số thẻ' (Card number), 'Sleva %' (Discount %), and 'Mục' (Category). The 'Mục' dropdown is currently set to 'VIP GOLD'. There are buttons for 'Thêm' (Add), 'Sửa mục cũ' (Edit old item), and 'Lưu' (Save).

# 15. Tíh QR CODE vào hóa đơn để đánh giá hoặc làm đường link vào trang web

Nếu bạn muốn in dưới cưỡng hóa đơn QR CODE để đưa đến trang web của tiệm / cửa hàng hoặc dùng để đánh giá tình trạng cửa hàng hay nhân viên ..v.v...

Cách cài ở phần ĐIỀU CHỈNH - ADMIN - HỆ THỐNG - chọn IN QR CODE TRANG WEB ĐỂ KHÁCH ĐÁNH GIÁ (HÓA ĐƠN) - sau đó đánh đường link web vào, hoặc nếu chỉ muốn in đường link web bình thường thì chọn tiếp ĐƯỜNG LINK WEB BÌNH THƯỜNG

1

VINASOFT s.r.o.  
LIBUSSKA 319, PRAHA, 14900  
IČO: 99999999  
DIČ: CZ99999999

PRODEJNA  
LIBUSSKA 319/216, PRAHA 4

Pokl.:1 Provozovna:11 ID Obsluha: 1  
Daň. doklad: 202205010009  
Datum: 01-05-2022 12:57:13

| Název            | Ks | Cena    | DPH | Celkem         |
|------------------|----|---------|-----|----------------|
| Ostani           | 1x | 1530.00 | 15% | 1530.00        |
| Zaokrouhlení     | 1x | 0.0     | 15% | 0.00           |
| <b>Celkem Kč</b> |    |         |     | <b>1530.00</b> |
| Hotově (Kč)      |    | 1530.00 |     |                |
| Vráceno          |    | 0       |     |                |
| Základ DPH 15%   |    | 1330.43 |     |                |
| 15% DPH          |    | 199.57  |     |                |
| Celkem           |    | 1530.0  |     |                |

Počet ks na účtence: 1  
N. F. UCTENKA

KAŽDÝ DEN S ÚSMĚVEM  
Děkujeme a těšíme se na shledanou

**SLEVOVÝ KUPON**  
**100.00**

ID Kupon: 10005  
Platnost do: 2022-05-31  
Při minimálním nákupu: 1000.00 Kč

Ke každé účtence lze využít pouze jeden kupon. Kupon je jednorázový. Neplatí pro nákup obsahující více než 90% alkoholů a tabak, výrobků

2

VINASOFT s.r.o.  
LIBUSSKA 319, PRAHA, 14900  
IČO: 99999999  
DIČ: CZ99999999

PRODEJNA  
LIBUSSKA 319/216, PRAHA 4

Pokl.:1 Provozovna:11 ID Obsluha: 1  
Daň. doklad: 202205010007  
Datum: 01-05-2022 12:56:50

| Název            | Ks | Cena    | DPH | Celkem         |
|------------------|----|---------|-----|----------------|
| Ostani           | 1x | 1500.00 | 15% | 1500.00        |
| Zaokrouhlení     | 1x | 0.0     | 15% | 0.00           |
| <b>Celkem Kč</b> |    |         |     | <b>1500.00</b> |
| Hotově (Kč)      |    | 1500.00 |     |                |
| Vráceno          |    | 0       |     |                |
| Základ DPH 15%   |    | 1304.35 |     |                |
| 15% DPH          |    | 195.65  |     |                |
| Celkem           |    | 1500.0  |     |                |

Počet ks na účtence: 1  
N. F. UCTENKA

KAŽDÝ DEN S ÚSMĚVEM  
Děkujeme a těšíme se na shledanou

**SLEVOVÝ KUPON**  
**100.00**

ID Kupon: 10004  
Platnost do: 2022-05-31  
Při minimálním nákupu: 1000.00 Kč

Ke každé účtence lze využít pouze jeden kupon. Kupon je jednorázový. Neplatí pro nákup obsahující více než 90% alkoholů a tabak, výrobků

3

VINASOFT s.r.o.  
LIBUSSKA 319, PRAHA, 14900  
IČO: 99999999  
DIČ: CZ99999999

PRODEJNA  
LIBUSSKA 319/216, PRAHA 4

Pokl.:1 Provozovna:11 ID Obsluha: 1  
Daň. doklad: 202205010006  
Datum: 01-05-2022 12:56:33

| Název            | Ks | Cena | DPH | Celkem      |
|------------------|----|------|-----|-------------|
| Ostani           | 1x | 1.00 | 15% | 1.00        |
| Zaokrouhlení     | 1x | 0.0  | 15% | 0.00        |
| <b>Celkem Kč</b> |    |      |     | <b>1.00</b> |
| Hotově (Kč)      |    | 1.00 |     |             |
| Vráceno          |    | 0    |     |             |
| Základ DPH 15%   |    | 0.87 |     |             |
| 15% DPH          |    | 0.13 |     |             |
| Celkem           |    | 1.0  |     |             |

Počet ks na účtence: 1  
N. F. UCTENKA

KAŽDÝ DEN S ÚSMĚVEM  
Děkujeme a těšíme se na shledanou

Hodnocení spokojenosti zákazníků  
NA VŠE, CO DĚLÁME,  
CHCEME ZNÁT VÁŠ NÁZOR

4

VINASOFT s.r.o.  
LIBUSSKA 319, PRAHA, 14900  
IČO: 99999999  
DIČ: CZ99999999

PRODEJNA  
LIBUSSKA 319/216, PRAHA 4

Pokl.:1 Provozovna:11 ID Obsluha: 1  
Daň. doklad: 202205010005  
Datum: 01-05-2022 12:56:17

| Název            | Ks | Cena | DPH | Celkem      |
|------------------|----|------|-----|-------------|
| Ostani           | 1x | 1.00 | 15% | 1.00        |
| Zaokrouhlení     | 1x | 0.0  | 15% | 0.00        |
| <b>Celkem Kč</b> |    |      |     | <b>1.00</b> |
| Hotově (Kč)      |    | 1.00 |     |             |
| Vráceno          |    | 0    |     |             |
| Základ DPH 15%   |    | 0.87 |     |             |
| 15% DPH          |    | 0.13 |     |             |
| Celkem           |    | 1.0  |     |             |

Počet ks na účtence: 1  
N. F. UCTENKA

KAŽDÝ DEN S ÚSMĚVEM  
Děkujeme a těšíme se na shledanou

Hodnocení spokojenosti zákazníků  
NA VŠE, CO DĚLÁME,  
CHCEME ZNÁT VÁŠ NÁZOR

## 16. In Kupon hạ giá liền ngay dưới hóa đơn

Cách cài ở phần ĐIỀU CHỈNH - ADMIN - HỆ THỐNG - chọn IN LIỀN PHIẾU HẠ GIÁ DƯỚI HÓA ĐƠN. Sau đó các phiếu kupon hạ giá sẽ tự động được in dưới hóa đơn (nếu đạt tiêu chuẩn để in ra ở phần SẢN PHẨM - AUTO PHIẾU GIẢM GIÁ).

1

VINASOFT s.r.o.  
LIBUSSKA 319, PRAHA, 14900  
IČO: 99999999  
DIČ: CZ99999999

PRODEJNA  
LIBUSSKA 319/216, PRAHA 4

Pokl.: 1 Provozovna: 11 ID Obsluha: 1  
Daň. doklad: 202205010008  
Datum: 01-05-2022 12:57:13

| Název            | Ks      | Cena | DPH     | Celkem         |
|------------------|---------|------|---------|----------------|
| Ostani           |         |      |         |                |
| 1x               | 1530.00 | 15%  | 1530.00 |                |
| Zaokrouhlení     |         |      |         |                |
| 1x               | 0.0     | 15%  | 0.00    |                |
| <b>Celkem Kč</b> |         |      |         | <b>1530.00</b> |
| Hotově (Kč)      |         |      | 1530.00 |                |
| Vráceno          |         |      | 0       |                |
| Základ DPH 15%   |         |      | 1304.43 |                |
| 15% DPH          |         |      | 199.57  |                |
| Celkem           |         |      | 1530.0  |                |

Počet ks na účtence: 1  
N. F. UCTENKA

KAŽDÝ DEN S ÚSMĚVEM  
Děkujeme a těšíme se na shledanou

**SLEVOVÝ KUPON**

**100.00**

ID Kupon: 10005  
Platnost do: 2022-05-31  
Při minimálním nákupu: 1000.00 Kč

Ke každé účtence lze využít pouze jeden kupon. Kupon je jednorázový. Nepříteli pro nákup obsahující více než 90% alkoholu a tabak, výrobků

2

VINASOFT s.r.o.  
LIBUSSKA 319, PRAHA, 14900  
IČO: 99999999  
DIČ: CZ99999999

PRODEJNA  
LIBUSSKA 319/216, PRAHA 4

Pokl.: 1 Provozovna: 11 ID Obsluha: 1  
Daň. doklad: 202205010007  
Datum: 01-05-2022 12:56:50

| Název            | Ks      | Cena | DPH     | Celkem         |
|------------------|---------|------|---------|----------------|
| Ostani           |         |      |         |                |
| 1x               | 1500.00 | 15%  | 1500.00 |                |
| Zaokrouhlení     |         |      |         |                |
| 1x               | 0.0     | 15%  | 0.00    |                |
| <b>Celkem Kč</b> |         |      |         | <b>1500.00</b> |
| Hotově (Kč)      |         |      | 1500.00 |                |
| Vráceno          |         |      | 0       |                |
| Základ DPH 15%   |         |      | 1304.35 |                |
| 15% DPH          |         |      | 195.65  |                |
| Celkem           |         |      | 1500.0  |                |

Počet ks na účtence: 1  
N. F. UCTENKA

KAŽDÝ DEN S ÚSMĚVEM  
Děkujeme a těšíme se na shledanou

**SLEVOVÝ KUPON**

**100.00**

ID Kupon: 10004  
Platnost do: 2022-05-31  
Při minimálním nákupu: 1000.00 Kč

Ke každé účtence lze využít pouze jeden kupon. Kupon je jednorázový. Nepříteli pro nákup obsahující více než 90% alkoholu a tabak, výrobků

Hodnocení spokojenosti zákazníků  
NA VŠE, CO DĚLÁME,  
CHCEME ZNÁT VÁŠ NÁZOR

3

VINASOFT s.r.o.  
LIBUSSKA 319, PRAHA, 14900  
IČO: 99999999  
DIČ: CZ99999999

PRODEJNA  
LIBUSSKA 319/216, PRAHA 4

Pokl.: 1 Provozovna: 11 ID Obsluha: 1  
Daň. doklad: 202205010006  
Datum: 01-05-2022 12:56:33

| Název            | Ks   | Cena | DPH  | Celkem      |
|------------------|------|------|------|-------------|
| Ostani           |      |      |      |             |
| 1x               | 1.00 | 15%  | 1.00 |             |
| Zaokrouhlení     |      |      |      |             |
| 1x               | 0.0  | 15%  | 0.00 |             |
| <b>Celkem Kč</b> |      |      |      | <b>1.00</b> |
| Hotově (Kč)      |      |      | 1.00 |             |
| Vráceno          |      |      | 0    |             |
| Základ DPH 15%   |      |      | 0.87 |             |
| 15% DPH          |      |      | 0.13 |             |
| Celkem           |      |      | 1.0  |             |

Počet ks na účtence: 1  
N. F. UCTENKA

KAŽDÝ DEN S ÚSMĚVEM  
Děkujeme a těšíme se na shledanou

Hodnocení spokojenosti zákazníků  
NA VŠE, CO DĚLÁME,  
CHCEME ZNÁT VÁŠ NÁZOR

4

VINASOFT s.r.o.  
LIBUSSKA 319, PRAHA, 14900  
IČO: 99999999  
DIČ: CZ99999999

PRODEJNA  
LIBUSSKA 319/216, PRAHA 4

Pokl.: 1 Provozovna: 11 ID Obsluha: 1  
Daň. doklad: 202205010005  
Datum: 01-05-2022 12:56:17

| Název            | Ks   | Cena | DPH  | Celkem      |
|------------------|------|------|------|-------------|
| Ostani           |      |      |      |             |
| 1x               | 1.00 | 15%  | 1.00 |             |
| Zaokrouhlení     |      |      |      |             |
| 1x               | 0.0  | 15%  | 0.00 |             |
| <b>Celkem Kč</b> |      |      |      | <b>1.00</b> |
| Hotově (Kč)      |      |      | 1.00 |             |
| Vráceno          |      |      | 0    |             |
| Základ DPH 15%   |      |      | 0.87 |             |
| 15% DPH          |      |      | 0.13 |             |
| Celkem           |      |      | 1.0  |             |

Počet ks na účtence: 1  
N. F. UCTENKA

KAŽDÝ DEN S ÚSMĚVEM  
Děkujeme a těšíme se na shledanou

## 17. Kích hoạt chức năng cho phép sử dụng kredit có hạn 1 năm từ ngày nạp

Một số khách hàng nếu muốn số kredit sau khi nạp vào thẻ (voucher), chỉ dùng được 1 năm, thì hãy vào phần SẢN PHẨM – GIẢM GIÁ CHO KHÁCH HÀNG -Phần CHUYỂN KC -> KREDIT – kích hoạt chức năng BẬT CHỨC NĂNG HẠN 1 NĂM SAU KHI NẠP KREDIT.

Ví dụ: Nếu khách đến nạp thẻ, hoặc mua dưới dạng voucher để tặng, thì nếu trong vòng 1 năm từ hôm nạp mà không dùng, thì sẽ mất số kredit đó.

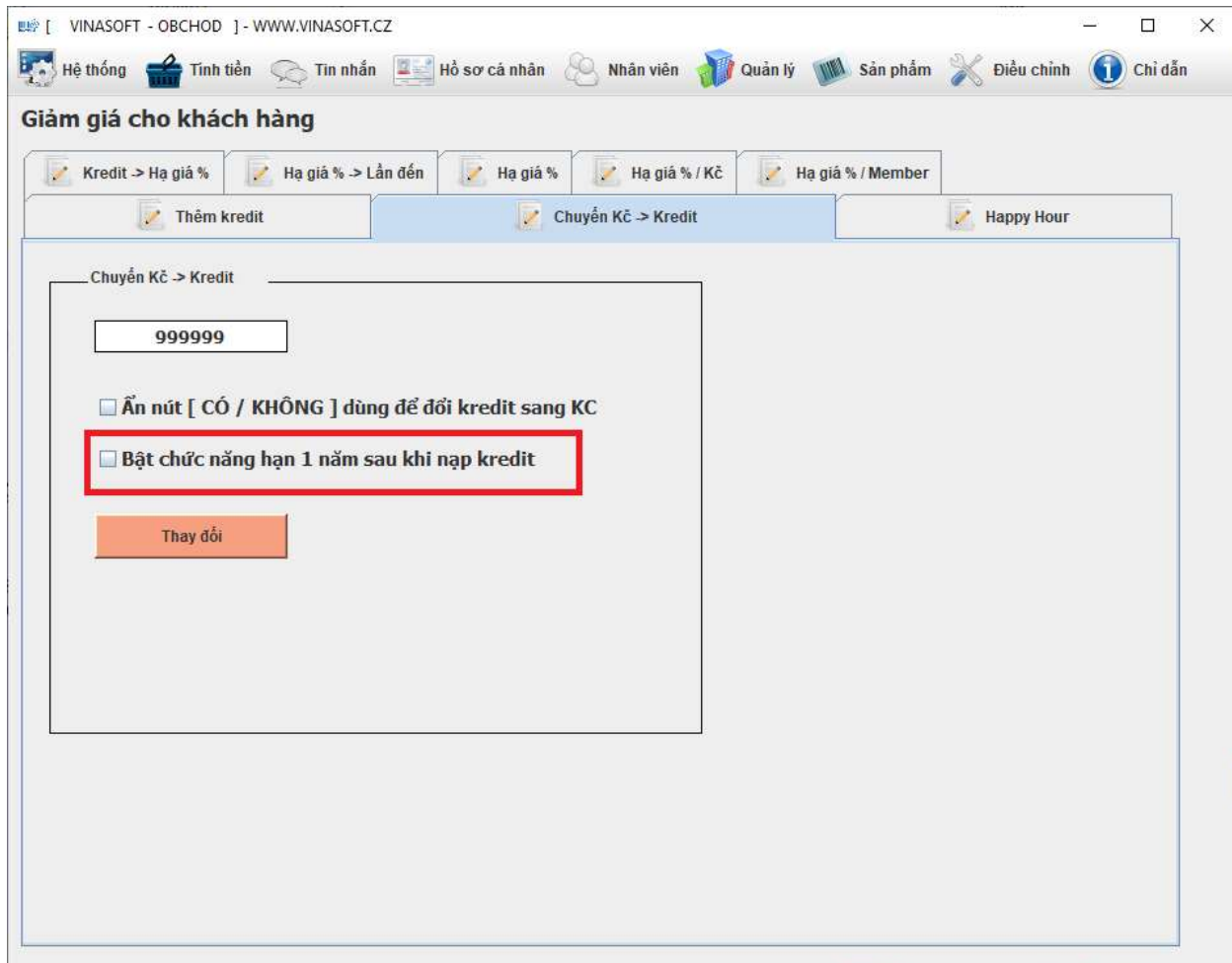

VINASOFT - OBCHOD ] - WWW.VINASOFT.CZ

Hệ thống | Tính tiền | Tin nhắn | Hồ sơ cá nhân | Nhân viên | Quản lý | Sản phẩm | Điều chỉnh | Chi dẫn

### Giảm giá cho khách hàng

Kredit -> Hạ giá % | Hạ giá % -> Lấn đến | Hạ giá % | Hạ giá % / KC | Hạ giá % / Member

Thêm kredit | Chuyển KC -> Kredit | Happy Hour

Chuyển KC -> Kredit

999999

Ấn nút [ CÓ / KHÔNG ] dùng để đổi kredit sang KC

**Bật chức năng hạn 1 năm sau khi nạp kredit**

Thay đổi

## 18. Thông báo ngày sinh nhật của khách

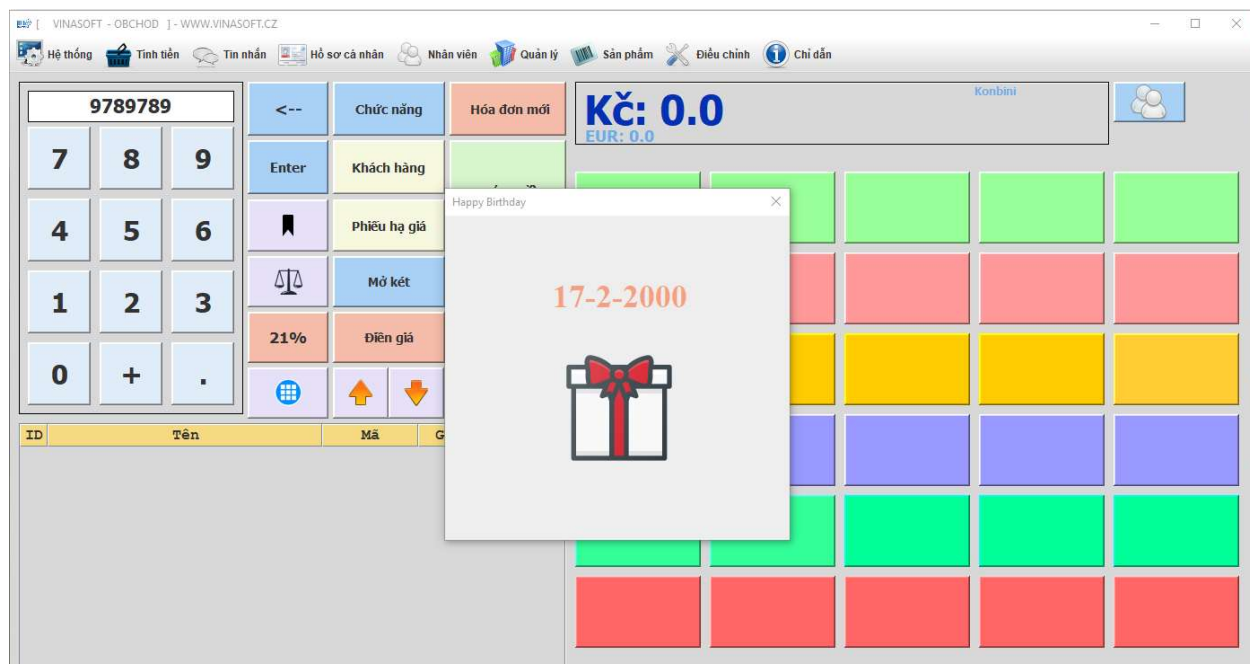

**Lưu chú:** nếu khi điền thông tin khách hàng, mà bạn ghi cả ngày tháng năm sinh. Thì khi chip thẻ, phần mềm sẽ thông báo. Khi đó bạn/cửa hàng có thể có món quà riêng đối với khách.

**Tất cả các chức năng hạ giá sẽ được nâng cấp liên tục, và có thể thay đổi theo thời gian.**

**Bạn hãy đọc qua để biết sơ sơ các chức năng hạ giá, sau đó chọn cho mình những chức năng cần dùng.**

**Nếu bạn cần hỏi gì, xin hãy gọi vào 721 250 835 hoặc nhắn tin vào FB của công ty VINASOFT / CTY VINASOFT**

**Bảng hướng dẫn này được lấy từ phiên bản 22.2.0.**

# Thẻ khách hàng

cách thu hút khách thông minh

**Bc. Tran Danh Thang**  
**Vinasoft s.r.o.**  
**+420 721 250 835**

## SUPPORT

**Trần Danh Thắng**  
**VINASOFT S.R.O.**

### TRỢ GIÚP

+420 721 250 835  
+420 608 611 990  
+420 608 828 668  
+420 704 279 279

### TƯ VẤN

+420 721 250 835  
+420 608 611 990

### GIỜ MỞ CỬA VĂN PHÒNG

PO - NE: 10H - 18H

**+420 721 250 835**  
**+420 704 279 279**

# AKCE

Đầu 4 mắt FULL HD  
5500Kc

Đầu 8 mắt FULL HD  
7000Kc

- Bộ 4 mắt Full HD - 12 000Kc
- Bộ 8 mắt Full HD - 20 000Kc
- Bộ Alarm Jablotron - 17 000Kc

**Số lượng có hạn !!**

Trần Danh Thắng  
VINASOFT S.R.O.

+420 721 250 835  
+420 704 279 279

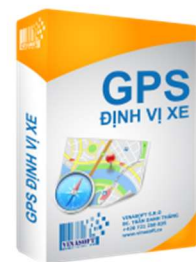

Trần Danh Thắng  
VINASOFT S.R.O.

+420 721 250 835  
+420 704 279 279